

Ambalaj içeriği:

- | | |
|-------------------------------------|--------|
| 1 Ahşap tabla (alt) | 1 Adet |
| 2 Ahşap direk | 1 Adet |
| 3 Merkezleme pimi | 2 Adet |
| 4 Dübel | 2 Adet |
| 5 Abajur başlığı (De-monte) | 1 Adet |
| S-1 Alt çerçeve (De-monte) | 2 Adet |
| S-2 Üst çerçeve (De-monte) | 2 Adet |
| S-3 Abajur başlık örtüsü (De-monte) | 1 Adet |
| 6 Ahşap tabla (üst) | 1 Adet |
| 7 Düy somunu | 1 Adet |
| 8 Düy ve yüksektme cubuğu | 1 Adet |
| 9 Kilit civatası | 2 Adet |
| 10 Kilitleme somunu | 2 Adet |
| 11 Yüksekletme somunu | 1 Adet |
| 12 Düy ara bağlantı parçası | 1 Adet |
| 13 Lambader direği | 1 Adet |
| 14 Plastik ayak | 4 Adet |

1

Montaj Talimatı:

- 1) Ürün ambalajından çıkan parçaların adet ve içerik bilgileri ile teyit ediniz.
- 2) "1" ve "6" nolu parçaya "4" nolu dübelleri yerleştiriniz. (Hafif kuvvet gerektirebilir)
- 3) Sabitlenen "4" nolu parçalara tonnavide yada matkap yardımı ile "11" nolu kilit civatasını sabitleyiniz.
- 4) "3" nolu parçaları "2" nolu parça üzerindeki uygun yerlere yerleştiriniz. (Kuvvet gerektirmez)

2

- 5) "8" nolu parçayı "12" nolu parçaya, "12" nolu parçayı da "6" nolu parçaya yer alan delikten geçirecek şekilde yerleştiriniz. 13 nolu parça ile sabitleyiniz.
- 6) Montaj yapmış "6" nolu üst grubu, alt "1" ve "2" nolu parçaya montajlayın. Altta kalan vida kısmına "11" nolu somunu saat yönünde anahtar yardımı ile yerleştiriniz.
- 7) "8" nolu parçayı "6" nolu parçanın merkezinde yer alan deliğe düy üstüne gelecek şekilde yerleştiriniz.

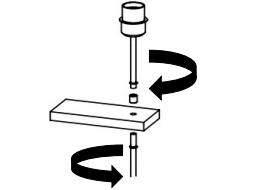

3

- 8) Abajur şapkasının montajını aşağıdaki anlatıma göre montajlayalım.

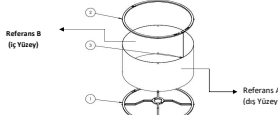

"5-3" nolu parçaları "Referans A" yüzünü dışa doğru bakacak şekilde aşağıdaki pozisyonlarda olduğu gibi birleştiriniz.

Şekil A



"5-3" nolu parçayı "Şekil A"daki aşamaya getirdikten sonra, halka yapılan başlık için kilit mekanizmasını sayesinde kilitlenir.

Şekil B

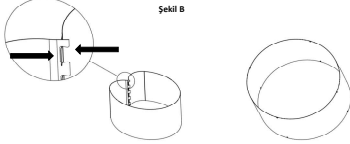

4

"5-2" nolu parça "Şekil C" de olduğu gibi çift taraflı kilit mekanizmasından kilitlenir.

Şekil C

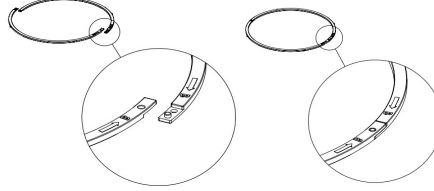

"5-3" nolu parça "Şekil D" de olduğu gibi çift taraflı kilit mekanizmasından kilitlenir.

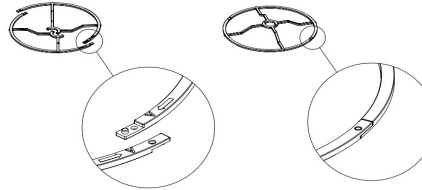

5

Montaj yapılan "5-2" ve "5-1" parçaları "5-3" e deliklerinden monte edilir.

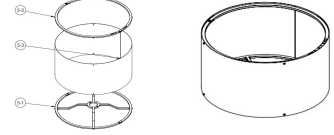

"5" nolu parça "8" nolu parçaya montaj edildikten sonra, "7" nolu parça "8" nolu parçaya vidalanmak suretiyle monte edilir.

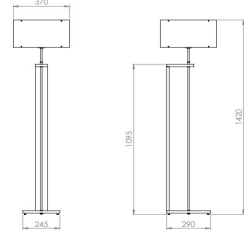

- 9) Ampülü takınız ve 220 V'luk prize girişine fişi sabitleyerek kullanıma hazırlayınız.
- 10) Aydınlatma yapmak için kablo üzerindeki anahtar "DNAÇIK" konumuna getiriniz.

6

